

## INFORME DIARIO DE MONITOREO DE MEDIOS\*

\*Vigilancia basada en eventos de interés epidemiológico mediante el monitoreo de medios abiertos de comunicación locales y nacionales.

### Reporte de eventos:

Amenaza	Tema	Medio	Fecha	Resumen	Liga	Prioridad
Biológico	Covid-19 en México	El sol de Cuernavaca	22 marzo 2021	La secretaría de Salud informó que ya es mínima la actividad que se presenta en México de casos de Covid-19 y, con esto, ya son ocho semanas consecutivas con reducción de casos en el país y que ha disminuido 96% la mortalidad, respecto al punto máximo de casos registrado durante la segunda ola de la pandemia.	<a href="https://www.elsoldecuernavaca.com.mx/mexico/sociedad/pandemia-en-mexico-acumula-ocho-semanas-a-la-baja-8025175.html">https://www.elsoldecuernavaca.com.mx/mexico/sociedad/pandemia-en-mexico-acumula-ocho-semanas-a-la-baja-8025175.html</a>	Bajo
Biológico	Verificación de agua potable	Diario de Morelos	22 marzo 2021	En el Día Mundial del Agua, que se conmemora el 22 de marzo, Servicios de Salud Morelos, a través de la Comisión para la Protección contra Riesgos Sanitarios del estado de Morelos (Coprism), intensificó la vigilancia del líquido para uso y consumo humano de 888 fuentes de abastecimiento.	<a href="https://www.diariodemorelos.com/noticias/intensifica-coprism-verificacion-de-agua-potable-en-morelos">https://www.diariodemorelos.com/noticias/intensifica-coprism-verificacion-de-agua-potable-en-morelos</a>	Bajo
Biológico	Casos activos Covid-19	Diario de Morelos	21 marzo 2021	La Secretaría de Salud informa que a la fecha en Morelos se han estudiado 306 mil 888 personas, de las cuales se han confirmado 68 mil 473 con coronavirus COVID-19; 152 están activas y se han registrado 5 mil 262 defunciones.	<a href="https://www.diariodemorelos.com/noticias/covid-19-la-baja-ya-son-152-casos-activos-en-morelos">https://www.diariodemorelos.com/noticias/covid-19-la-baja-ya-son-152-casos-activos-en-morelos</a>	Bajo
Biológico	A la baja Casos Covid-19 en región sur	La Unión	21 marzo 2021	Tras una semana de incrementos, en días recientes se registró un menor número de contagios de covid-19 en los municipios de esta región de Morelos. Tlaquiltenango fue el más afectado, con 42 contagios, y hubo un deceso en Zacatepec.	<a href="https://launion.com.mx/morelos/zona-sur/noticias/202485-siguen-a-la-baja-los-contagios-de-covid-en-la-zona-sur.html">https://launion.com.mx/morelos/zona-sur/noticias/202485-siguen-a-la-baja-los-contagios-de-covid-en-la-zona-sur.html</a>	Bajo



<http://ssm.gob.mx>



Servicios de Salud Morelos



@MorelosSalud

Callejón Borda N°3 Col. Centro C.P. 62000  
Teléfono (777) 312 62 31 / 314 33 36 ext. 222

**Calle Gómez Azcárate No. 205, Col. Lomas de la Selva  
C.P. 62270, Cuernavaca, Morelos. Tel.: 777 102 25 56**

## INFORME DE RIESGOS METEOROLOGICOS

**Fuente:** Servicio Meteorológico Nacional de México, CONAGUA.

### DURANTE ESTE DÍA, EL FRENTE FRÍO NÚM. 38 SE DESPLAZARÁ SOBRE EL NORTE Y ORIENTE DEL PAÍS

Durante este día, el **frente frío Núm. 38** se desplazará sobre el noreste y oriente de la República mexicana, originando lluvias y chubascos que podrían acompañarse de descargas eléctricas en zonas de Veracruz y Puebla. Asimismo, la **masa de aire frío** que impulsa al frente será reforzada e interaccionará con las **corrientes en chorro polar y la subtropical**, manteniendo el ambiente frío a muy frío con heladas al amanecer en el norte del país, siendo el ambiente gélido en zonas altas de Chihuahua y Durango. Además, ocasionarán fuertes rachas de viento con probabilidad de tolvaneas en el noroeste, norte y noreste del territorio nacional, así como, viento de componente norte por la tarde en el litoral de Tamaulipas y Veracruz. Por otro lado, un **canal de baja presión** en el sureste de México y la entrada de humedad del Golfo de México y Mar Caribe, provocarán lluvias y chubascos en dicha región, además de la Península de Yucatán. Por su parte, continuará ambiente vespertino de caluroso a muy caluroso en gran parte del territorio nacional y viento de **componente sur** con rachas de fuertes a muy fuertes en Veracruz, Tabasco, Istmo y Golfo de Tehuantepec, además de la Península de Yucatán.

#### Pronostico de Precipitación:

**Lluvias aisladas (0.1 a 5 mm):** Chihuahua, Puebla y Quintana Roo.

#### Pronostico de Temperaturas Máximas:

**Temperaturas máximas de 35 a 40 °C:** Tamaulipas, San Luis Potosí, Querétaro, Sinaloa, Jalisco, Colima, Estado de México (suroeste), **Morelos**, Puebla (suroeste y sureste), Chiapas, Tabasco, Campeche, Yucatán y Quintana Roo.

#### Pronostico en región Mesa Central:

Cielo parcialmente nublado con incremento de la nubosidad por la tarde. Lluvias aisladas que podrían acompañarse de descargas eléctricas en Puebla. Ambiente matutino fresco con temperaturas frías en zonas altas de Puebla y Tlaxcala. Por la tarde, ambiente cálido a caluroso. Viento del suroeste de 15 a 30 km/h en la región, con rachas de 50 a 60 km/h en Guanajuato y Querétaro.

#### SISTEMAS METEOROLÓGICOS ACTUALES

Núm. 161 del 22 de marzo de 2022 / 06:00 horas

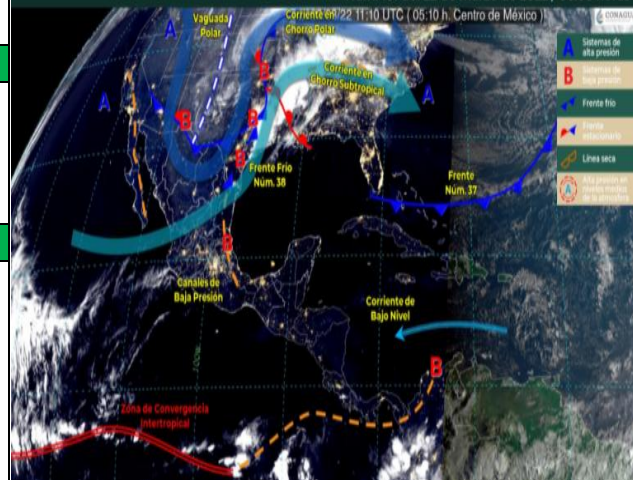

<http://ssm.gob.mx>



Servicios de Salud Morelos



@MorelosSalud

Callejón Borda N°3 Col. Centro C.P. 62000  
Teléfono (777) 312 62 31 / 314 33 36 ext. 222

**Calle Gómez Azcárate No. 205, Col. Lomas de la Selva  
C.P. 62270, Cuernavaca, Morelos. Tel.: 777 102 25 56**

## INFORME DE MONITOREO VOLCÁNICO Y SISMOLÓGICO

**Fuente:** Servicio Sismológico Nacional, UNAM. / Centro nacional de Prevención de Desastres (CENAPRED)-SEGOB, SENEAM-SCT y NOAA.

En las últimas 24 horas, mediante los sistemas de monitoreo del **volcán Popocatepetl**, se detectaron **26 exhalaciones de baja intensidad, acompañadas de vapor de agua, gas y en ocasiones ligeras cantidades de ceniza**. Adicionalmente se registraron **653.7 minutos de tremor de baja amplitud**. Así mismo, se han presentado emisiones continuas de vapor y gases volcánicos que se dispersaron hacia el noreste. **Al momento de este reporte las condiciones hidrometeorológicas impiden la visibilidad al cráter.**

NIVEL DE ALERTA	SEMAFORO	AMARILLO-FASE 2	RECOMENDACIONES PARA LA FASE AMARILLO FASE 2
	<b>Incremento de actividad:</b> <ul style="list-style-type: none"> <li>Pluma de vapor de agua y gas</li> <li>Ligera caída de ceniza en áreas cercanas</li> <li>Caída de fragmentos incandescentes</li> <li>Crecimiento y destrucción de domos de lava</li> <li>Posibilidad de flujos piroclásticos por explosiones</li> <li>Flujos de lodo o escombros de corto alcance</li> </ul>		<ol style="list-style-type: none"> <li>Continuar con el radio de seguridad de 12 km, por lo que la permanencia en esa área no está permitida.</li> <li>Controlar el tránsito entre Santiago Xalitlintla y San Pedro Nexapa, vía Paso de Cortés.</li> <li>A las autoridades de Protección Civil, mantener sus procedimientos preventivos, de acuerdo con sus planes operativos.</li> <li>A la población se le recomienda elevar la atención a los avisos de las autoridades de su localidad y se exhorta a no acercarse al volcán, y mucho menos al cráter.</li> <li>Mantenerse fuera de cañadas ante posibles flujos de lodo, principalmente en temporada de lluvias.</li> </ol>

### PRONOSTICO DE CAIDA DE CENIZA

En caso de una exhalación de ceniza volcánica, **el pronóstico de trayectoria hacia el este-noreste**, (simulando exhalación cada hora en las próximas 6 horas) a su paso por la zona oeste, centro-norte y noreste del estado de Puebla; zona sur, sureste y este del estado de Tlaxcala; zona centro del estado de Veracruz y Golfo de México, para las **primeras 12 horas de pronóstico**, (09:00 a las 21:00 hora local). Posteriormente para las últimas 12 horas de pronóstico, (21:00 a las 09:00 hora local del día siguiente), las trayectorias continuarán sobre el Golfo de México en donde concluirían.

**SIN PRONOSTICO DE CAIDA DE CENIZA PARA EL ESTADO**

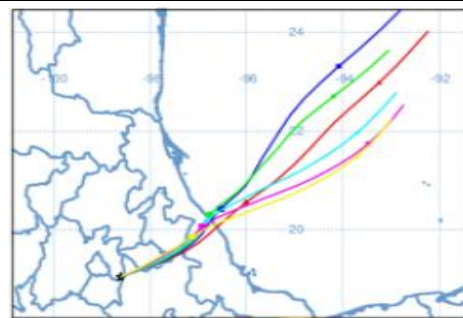

### SISMOS

Se registró sismo de magnitud de **3.5 grados** Richter, a las 04:49:47 hrs con localización del epicentro a 41 km al oeste de Tehuantepec, Oaxaca.

**NO PERCIBIDO EN EL ESTADO DE MORELOS.**

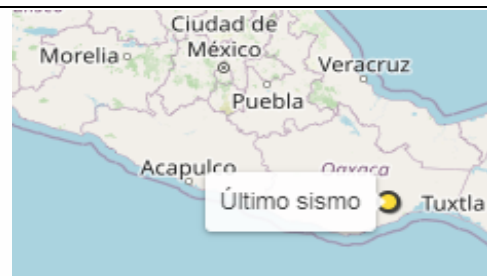

### REPORTE DE DAÑOS A LA POBLACION

#### PROTECCIÓN CIVIL

Sin reporte de daños a la población ni a la infraestructura en salud.



<http://ssm.gob.mx>



Servicios de Salud Morelos



@MorelosSalud

Callejón Borda N°3 Col. Centro C.P. 62000  
 Teléfono (777) 312 62 31 / 314 33 36 ext. 222

Calle Gómez Azcárate No. 205, Col. Lomas de la Selva  
 C.P. 62270, Cuernavaca, Morelos. Tel.: 777 102 25 56

## INFORME DE TEMPERATURAS Y CALIDAD DEL AIRE

Fuente: Comisión Estatal de Agua (CEAGUA)

ICA	CALIDAD DEL AIRE	RECOMENDACIONES A LA POBLACIÓN
0-50	Buena	No se anticipan impactos a la salud cuando la calidad del aire se encuentra en este intervalo.
51-100	Moderada	Las personas extraordinariamente sensitivas deben considerar limitación de los esfuerzos físicos excesivos y prolongados al aire.
101-150	Dañina a la salud de los grupos sensitivos	Los niños adultos activos, y personas con enfermedades respiratorias tales como el asma, deben evitar los esfuerzos físicos excesivos y prolongados al aire.
151-200	Dañina a la salud	Los niños adultos activos, y personas con enfermedades respiratorias tales como el asma, deben evitar los esfuerzos físicos excesivos y prolongados al aire libre; las demás personas, especialmente los niños, deben limitar los esfuerzos excesivos y prolongados al aire libre.
201-300	Muy dañina a la salud	Los niños adultos activos, y personas con enfermedades respiratorias tales como el asma, deben evitar todos los esfuerzos excesivos al aire libre; las demás personas, especialmente los niños, deben limitar los esfuerzos físicos excesivos al aire libre.
300+	Arriesgado	

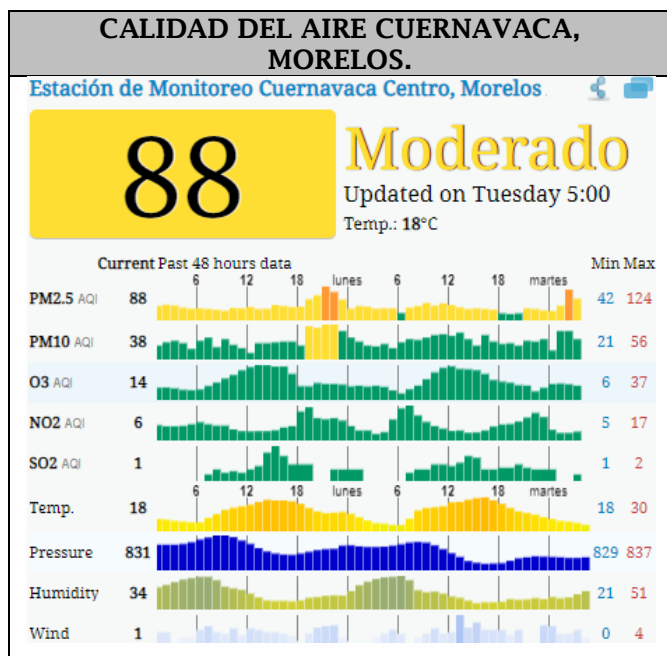

### PRONOSTICO DE TEMPERATURAS POR MUNICIPIO

Municipio	Min.	Max.	Municipio	Min.	Max.
Amacuzac	11°	38°	Tepalcingo	15°	35°
Cuautla	15°	33°	Ayala	14°	34°
Jiutepec	14°	33°	Huitzilac	03°	23°
Temixco	14°	36°	Tepoztlán	10°	35°
Tlaltizapan	14°	35°	Zacualpan	11°	30°
Axochiapan	16°	36°	Tlalquitenango	13°	40°
Cuernavaca	14°	33°	Puente de Ixtla	12°	39°
Jojutla	14°	39°			

Elaboró: Enrique Hernández Hidrometeorólogo

### TEMPERATURAS MAXIMAS Y MINIMAS, ÚLTIMAS 24 HRS

Mínimas	Máximas
Huitzilac 03° 23°	Tlaquitenango 13° 40°
Tetela del Volcán 09° 23°	Jojutla 14° 39°
Totolapan 12° 26°	Axochiapan 16° 36°
Ocuituco 12° 26°	Zacatepec 16° 36°

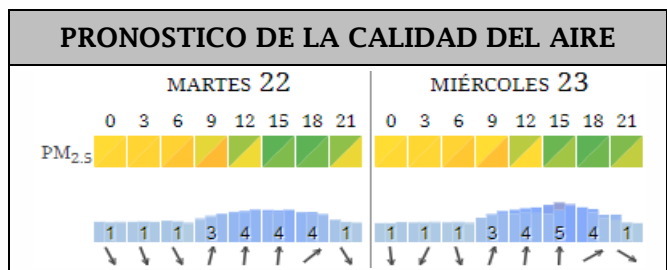

<http://ssm.gob.mx>



Servicios de Salud Morelos



@MorelosSalud

Callejón Borda N°3 Col. Centro C.P. 62000  
 Teléfono (777) 312 62 31 / 314 33 36 ext. 222

Calle Gómez Azcárate No. 205, Col. Lomas de la Selva  
 C.P. 62270, Cuernavaca, Morelos. Tel.: 777 102 25 56



**MORELOS**  
2018 - 2024

**SERVICIOS  
DE SALUD**

**Fecha:** 22 de marzo del 2021  
**Semana Epidemiológica:** 12  
**Área:** Coordinación de Vigilancia Epidemiológica, **UIES.**

## INFORME DE MONITOREO EPIDEMIOLÓGICO

**Fuente:** Jurisdicciones Sanitarias del estado de Morelos.

### JURISDICCION SANITARIA I:

- SIN EVENTOS EXTRAORDINARIOS.

### JURISDICCION SANITARIA II:

- SIN EVENTOS EXTRAORDINARIOS.

### JURISDICCION SANITARIA III:

- SIN EVENTOS EXTRAORDINARIOS.



<http://ssm.gob.mx>



Servicios de Salud Morelos



@MorelosSalud

Callejón Borda N°3 Col. Centro C.P. 62000  
Teléfono (777) 312 62 31 / 314 33 36 ext. 222

**Calle Gómez Azcárate No. 205, Col. Lomas de la Selva  
C.P. 62270, Cuernavaca, Morelos. Tel.: 777 102 25 56**